KORKU

magazin

FEZA VAMPİRİ

PROFESÖR KRAG'IN DENİZ KENARINDA, ISSIZ BİR YERDEKİ LABORATUARINDA, NELER OLUYORDU ?.. O ACI ACI ULUYAN KÖPEK, GECEYARISI ÇIKAGELEN ESRARENGİZ ZİYARETÇİ NEDEN ORTADAN KAYBOLMUŞLARDI ?... BÜTÜN BUNLARI ÖĞRENMEK İSTİYORSANIZ, HERŞEYİN BAŞLANGICINA DÖNMEMİZ GEREKİYOR...
ALFA CANAVARI

ANLAMIYORUM ELEN. PROFESÖR BİZİ ÇALIŞMALARINA YARDIMCI OLMAMIZ İÇİN TUTTU. BURAYA GELELİ ÜÇ GÜN OLUYOR AMA, LABORATUARINA GİRMEDİK.
BURASI GARİP BİR YER. DÜN GECE BİR KÖPEĞİN ULUDUĞUNU DUYDUM. HEM DE EVİN İÇİNDE.
BİZİ YOSUNLAR ÜZERİNDEKİ ARAŞTIRMALARI İÇİN YARDIMCI OLALIM DİYE ÇAĞIRDI. ARTIK BU ÇALIŞMALARIN İÇYÜZÜNÜ ÖĞRENMEMİZ GEREKMEZ Mİ?
HAKLISIN! BOŞ BOŞ OTURMAKTAN BIKTIM.
OHH!
İYİ AKŞAMLAR!
PROFESÖR, YOSUNLARLA İLGİLİ DENEYLERİNİZ HAKKINDA BİLGİ VERİR MİSİNİZ?!
BU GECE GEÇ SAATLERE KADAR SİZİ GÖREMİYECEĞİMİ SÖYLEMEK İÇİN GELDİM. BEN YOKKEN ŞU FORMÜLÜN ÜZERİNDE ÇALIŞIRSINIZ. DÖNDÜĞÜMDE BİTMİŞ OLMALI.
BUNU ŞİMDİ AÇIKLAYAMAM. YOSUN İLKEL BİR ORGANİZMADIR. BUNU DAHA GELİŞTİREBİLECEĞİNİ SANIYORUM. HATTA BİR BEYİN VE GÖVDE VERİLEBİLİR. DENEYLERİM BUNUNLA İLGİLİ. ERGEÇ BÜTÜN GÜÇLÜKLERİ YENECEĞİM VE ALFA YARATIĞI DOĞACAK.
SİZ YOKKEN LABORATUARDAKİ KÖPEĞE YİYECEK VERELİM Mİ?
LÜZUM YOK. SİZ VERDİĞİM İŞİ YAPIN, HOŞCA KALIN.
3

İKİ SAAT SONRA...
GİTTİKÇE AKLIM KARIŞIYOR. YOSUNLARLA BU KADAR İLGİLENMESİ NEDEN ACABA?!
BANA KALIRSA BİZİ OYALAMAĞA ÇALIŞIYOR. BÖYLECE İŞLERİNE BURNUMUZU SOKMAĞA VAKTİMİZ OLMAYACAK. ŞU ALFA YARATIĞI FİKRİ DE İNANILMAZ BİR ŞEY. ORTALIĞA BİR BAKALIM.
DOĞRU SÖYLEMİŞ. İŞTE ŞU TEKNEDE YOSUNLAR VAR.
HAREKET EDİYOR. BİTKİDEN ZİYADE BİR HAYVANI ANDIRIYOR BU!?.
ANSIZIN...
ALLAHIM!.. BU NEDİR BÖYLE?!.
KÖPEK!..PROFESÖRÜN NE YAPTIĞINI ANLADIM. YOSUNUN CANLILIĞINI BİR KÖPEĞİN BEDENİNDE SÜRDÜRMEĞE ÇALIŞIYOR.
SAKİN OL, ELEN. DIŞARDA SESLER VAR.
KRAG GELMİŞ. BİZİ BURDA GÖRMESİN.
BERABERİNDE BİRİNİ GETİRMİŞ.
GECENİN BU SAATİNDE BENİ DAVET ETMENİZE ŞAŞIRDIM..FAKAT DENEYLERİNİZİN İLGİNÇ OLDUĞU MUHAKKAK, PR. KROK
ADIM KRAG'DIR SÖYLE BUYRUN.
4

PROFESÖR BİR ŞEYLER ÇEVİRİYOR GALİBA ?.. ODAMIZA DÖNELİM.
O YABANCIYI BURAYA GETİRMESİNİN SEBEBİ NE OLABİLİR ?
BİR SAAT SONRA BU SORU CEVAPLANACAKTI...
AAAAAAGH !
ÇIĞLIK LABORATUVARDAN GELİYOR. BİR BAKAYIM.
DUYDUN MU TOM ? O YABANCI ADAMIN SESİYDİ BU...
SEN BEKLE. GİDİP BAKAYIM.
GARİP !.. GÖRÜNÜRLERDE İKİSİ DE YOK !?
YOSUNUN ŞEKLİ DEĞİŞMİŞ... KABIN İÇİNDE GARİP HAREKETLER VAR ?!
PLUP !
PLUP !
BUNUN NE OLDUĞUNU ALLAH BİLİR. FAKAT ŞU GÖRÜNEN, BİR AYAKKABININ TEKİ.

ANLADIM... KÖDEĞE OLAN ŞEY YABANCININ DA BAŞINA GELMİŞ. KRAG ÇILGININ BİRİ. ALFA YARATIĞINI YABANCININ VÜCUDUNDA CANLANDIRMAĞA ÇALIŞMIŞ. BUNU BAŞARMIŞ DA...
SENİN GİBİ BİR İLİM ADAMININ GERÇEĞİ ÖĞRENECEĞİNDEN EMİNDİM. FAKAT MERAK İYİ BİR ŞEY DEĞİLDİR. BUNUN BEDELİNİ HAYATINIZLA ÖDEYECEKSİNİZ.
ALLAHIM!. NE OLDU TOM ?..
ONA NE YAPTINIZ ? NİÇİN KİLİTLEDİNİZ KAPIYI?!
HEYECANLANMAN İÇİN SEBEP YOK. ÇALIŞMALARIMIN SONUNA YAKLAŞIYORUZ !!
OHH!
ARTIK YÜZDE YÜZ EMİNİM. DENİZ YOSUNU BİR İNSAN VÜCUDUNUN HÜCRELERİNDE CANLANABİLİR. FAKAT HERŞEYİ BİR GECEYE SIĞDIRMAK İSTEMEM. SİZLERİ GEREKEN ZAMANA KADAR HAZIR TUTACAĞIM...

BOŞUNA KAÇMAĞA ÇALIŞMA. ŞU İLÂÇ SENİ UYUŞTURACAK O KADAR. ZARARLI BİR ŞEY DEĞİL. ŞİMDİLİK İKİNİZ HAYATTA KALMALISINIZ.
YARIN GECE YOSUNUN CANLILIĞINI GÜÇLENDİRMEK İÇİN YENİ KURBANLAR GEREKLİ. BULUŞUM BÜTÜN DÜNYAYI SARSACAK!..
HAYIR.. BIRAKIN BENİ!
BUNDA GURUR DUYMANIZ GEREK. DENEYLERİMDE EN BÜYÜK ROL SİZLERE DÜŞÜYOR.
ELEN. ONU RAHAT BIRAK, ÇILGIN!
DEMEK, KENDİNE GELDİN. PEKÂLA. ÖNCE SENİNLE MEŞGUL OLALIM.
BU KENDİN İSTEDİN!
AAAAGH!..
7

KRAG GİBİ BİRİNE BİLE BÖYLE BİR ŞEY OLMASINI İSTEMEZDİM.
BURADAN GİDELİM TOM. KORKUYORUM... BAK, SANKİ AYAKLANIYOR?!.
PLUP! PLUP!
VE O MÜTHİŞ GÖRÜNÜŞLÜ ŞEY, ARTIK YÜZÜ, BEYNİ OLAN VE HAREKET EDEN BİR CANLIDIR.
ALFA CANAVARI... KRAG DOĞRU SÖYLÜYORMUŞ!.. ONUN YERİNDE BİZ OLABİLİRDİK.
KAPI KİLİTLİ. ONUNLA NASIL BAŞEDECEĞİZ?!
BİZE DOĞRU GELİYOR. YAPILACAK BAŞKA ŞEY YOK!
KAÇ ELEN!.. BURADA DURMA... KAÇ BURADAN!
BİRAN DURALAYAN CANAVAR, AĞIR AĞIR HAREKET EDEREK...
BENİ O KABA DOĞRU GİTMEĞE ZORLUYOR... BEYNİNİN ÇALIŞTIĞI BELLİ. ONU YOKETMELİYİM.
ŞU GAZ BORUSU İŞİME YARIYABİLİR... BİR DENEYEYİM.

GAZ HIZLA YÜKSELİYOR!.. ALLAHIM.. SOLUK ALAMIYORUM... KAPI NEREDE?.. AAH.. KURTULAMIYACAĞIM...
ÇABUK, HELEN O LÂMBAYI PENCEREYE FIRLAT. TEKNEYE DÜŞERSEM...
BOOOOOM!
CANAVARI ÖLDÜRMEK İÇİN TOM HAYATINI FEDA ETTİ... FAKAT ONDAN KURTULDUM MU ACABA?.. KAÇIP SAKLANMALIYIM. BELKİ DE BİR RUHU VARDIR...
OHHHH!
ARADAN GÜNLER GEÇER. BİR BALIKÇI KAYIĞI ORADAN GEÇERKEN...
ŞURADAKİ NEDİR ACABA?.. ALLAHIM!..
BİR GENÇ KIZIN CESEDİ. VÜCUDU YOSUNLARLA KAPLI. BOĞULMUŞ...
SON.

KANTON BOLT, PEŞİNİ ŞEYTA KOVALIYORMUŞÇASINA KÖŞEYİ DÖNDÜ. KENDİSİNİ ARADIKLARINI BİLİYORDU. AMA, İZİNİ BU KADAR ÇABUK BULACAKLARINI UMMAMIŞTI. AVCILARIN SÜRDÜĞÜ VAHŞİ BİR HAYVAN DURUMUNDA HİSSEDİYORDU KENDİNİ...
WAYNE PEARS
ROBOT POLİSLERİN NEKADAR AMANSIZ OLDUĞUNU BİLİYORDU. NE YAPIP EDİP ONLARIN ELİNDEN KURTULMAK İÇİN BİR ÇARE BULMALIYDI...
BİR HIRSIZ MIYDI? YOKSA BİR KATİL Mİ? HAYIR, BUNLARDAN HİÇBİRİ DEĞİLDİ...
VOTE
NO
YAŞAYAN ÖLÜM'DÜ SADECE... YAŞANTISINI SÜRDÜRMEK İÇİN BAŞKALARININ KANIYLA BESLENEN BİR YARATIKTI... GEÇMİŞTEN UZAY ÇAĞINA İNTİKAL EDEN BİR DEHŞETİN SON TEMSİLCİSİYDİ.
FEZA VAMPİRİ

ONU KOVALAYANLAR BU SEFER ORTADAN KALDIRDIKLARINA EMİNDİLER. FAKAT, YANILIYORLARDI. BİR DEHŞET EFSANESİ...
...BU KADAR ÇABUK SON BULMAZDI... 400 YILDIR YAŞAYAN BİR CANAVARIN BAŞKA OYUNLARI DA VARDI...
ŞEYTANİ BEYNİ, ROBOT POLİSLERİ ALDATMAK İÇİN BAŞVURACAĞI ÇAREYİ BULMUŞTU. BUNDAN SONRASI KOLAYDI ARTIK. TEKRAR ORTAYA ÇIKACAĞI ZAMANA KADAR İZİNİ KAYBETTİRECEKTİ. ONU NORMAL BİR GÖRÜNÜŞÜYLE İZLEYEN MAKİNE ADALAR, ŞEKİL DEĞİŞTİRME KUDRETİNDEN HABERSİZDİLER.
BENİ YAKALAYAMAZLAR. FAKA GÜNEŞİN YAKLAŞMASI YAKIN YERİME DÖNMELİYİM.
KANTON BOLT SON İKİYÜZ YILDAN BERİ BÖYLE BİR TEHLİKEYLE KARŞILAŞMAMIŞTI. BUNDAN SONRA DAHA DİKKATLİ DAVRANMASI GEREKİYORDU...
İLERLEYEN TEKNİK VE ELEKTRONİK CİHAZLAR KANTON'UN DURUMUNU GİTTİKÇE GÜÇLEŞTİRMEKTEYDİ.
LÂNETLİK GÜN IŞIĞINDAN ÖNCE TABUTUMDA OLMALIYIM!..

GİZLİ YERİNE ULAŞINCAYA KADAR İÇİNDEKİ KORKU SİLİNMEMİŞTİ. ORAYA VARDIĞI ZAMAN, GÜNÜN İLK IŞIĞI DA DÜŞMÜŞTÜ...
AZ KALSIN HESABIM TAMAMDI. ŞEYTANIN YARDIMIYLA KURTULDUM.
20. Cİ YÜZYILDAN KALMA KANALİZASYON ŞEBEKESİ, ONU ARAMAK İÇİN KİMSENİN AKLINA GELMEYECEK BİR YERDİ. UZAY ÇAĞININ İNSANLARI TARAFINDAN KULLANILMAYAN KANALİZASYON KENDİ HALİNE TERKEDİLMİŞTİ...
BURASI KARANLIKLAR ÜLKESİ. KRALI DA BENİM.
SONUNDA TABUTUN BULUNDUĞU YERE ULAŞTI... ARTIK KAÇMASINA, KOŞMASINA LÜZUM KALMAMIŞTI.
ŞİMDİ SON HAZIRLIKLARIMI YAPAYIM.
NİCEDİR ÜZERİNDE ÇALIŞTIĞI FORMÜLDE SON DEĞİŞİKLİKLERİ YAPTI. ELİNDEKİ TÜP YA KESİN KURTULUŞTU YA DA KANTON'UN SONU. TÜPDEKİ ERİYİĞİN KESKİN, ACI KOKULU BUHARI YAYILIRKEN...
BU KÜÇÜK TÜP, ROBOT POLİSLERDEN İZCİ ROKETLERİNDEN KURTULMAMI SAĞLAYACAK. TEK EFENDİSİ BEN OLAN BİR DÜNYA YARATACAĞIM.
...KANTON OLAYLARI BÜTÜN AYRINTILARIYLA GÖREBİLİYORDU...
BU YIL ÜÇÜNCÜ DEFADIR ÖZGÜR DÜNYAYI NÜKLEA BİR SAVAŞIN ÖLÜM BULUTLARI GÖLGELİYOR.

BİRLEŞMİŞ MİLLETLERİN ÖRGÜTÜNÜN BÜTÜN ARABULUCU ÇABALARI BİR SONUÇ VERMEDİĞİ GİBİ, BARIŞÇI TEŞEBBÜSLERİMİZ DE ETKİSİZ KALMIŞTIR.
KARŞI BLOK SAVAŞ İSTİYOR. ARTIK BU KONUDA HİÇKİMSENİN ŞÜPHESİ YOK. BİZLER DE KENDİMİZE DÜŞENİ YAPACAK VE İYİ NİYETTEN YOKSUN KİMSELERİN ANİ BİR SALDIRISINA KARŞI HAZIR BULUNACAĞIZ.
TAMAM. AKLIMA GELEN ŞEYİ YAPMALIYIM!
VE BÖYLECE, KANTON FORMÜLÜNÜ SADECE KENDİSİNİN BİLDİĞİ SERUM ÜZERİNDE ARALIKSIZ OLARAK ÇALIŞMAĞA KOYULDU.
SONUNDA BAŞARDIM... BAŞARDIM! BUNDAN ÖTESİ KOLAY!!.
KANTON'UN FİKRİ ŞEYTANCA BİR ŞEYDİ. KENDİSİ İÇİN GEREKLİ OLAN KURBANLARI BULAMAYAN VAMPİR, İNSAN IRKININ SAVUNMASIZ KALACAĞI DURUMU FIRSAT BİLECEKTİ..

DEV ADIMLARLA GELİŞEN TEKNİĞİN, ZIT İDEOLOJİLER ÇATIŞMASININ KAÇINILMAZ HALE GETİRDİĞİ, İNSANLIĞIN TOPYEKÜN MAHVI DEMEK OLAN SAVAŞ, KANTON BOLT İÇİN BULUNMAZ BİR FIRSATTI. 21.Cİ YÜZYILIN ELEKTRONİK TEHLİKELERİNE VEDA EDECEKTİ ARTIK...

BARINAĞINDA KILINA BİLE ZARAR GELMEYEN KANTON BOLT TAM ELLİ YIL BEKLEDİ. ARTIK GELİŞMİŞ TEKNİKTEN YOKSUN, İLKEL BİR TOPLUM VARDI KARŞISINDA...
ŞİMDİ KİMSE BENİMLE BAŞEDEMEZ. ONLARDAN ÜSTÜNÜM.
DAMARLARIMDA KANA SUSAMIŞLIĞIN ATEŞİ YANIYOR.
GECENİN SESSİZ KARANLIĞINDA YER YÜZÜNE ÇIKAR VE ÇEVRESİNE BAKINIR. ÖLÜ BİR DÜNYADIR BURASI. FAKAT ONA GEREKLİ OLAN KURBAN, İNSANLARDAN SAĞ KALANLAR NEREDEDİR ACABA?
ŞUA TABANCALI POLİSLERDEN KORKUM YOK ARTIK.
BURUN DELİKLERİ HIRSLA TİTREŞİR. KANIN, CANLI İNSANLARIN KOKUSUNU ALMIŞTIR...
BU İLKEL İNSANLARIN HİÇBİRİ, BİR VAMPİRLE BAŞA ÇIKAMAZ!!!
ŞEYTANİ BİR KAHKAHA ATAR VE AYNI ANDA ŞEKLİNİ DEĞİŞTİRİR...
BİRKAÇ DAKİKA SONRA KANA DOYACAĞIM.

KANA SUSAMIŞLIK ONU YARI ÇILGINA ÇEVİRMİŞTİ... HİÇ ÇEKİNMEKİZİN ALÇALARAK...
ÖNÜNE GELEN İLK İNSANA SALDIRIR, YERE DEVİRİR ONU...
TEKRAR İNSAN ŞEKLİNİ ALDIĞI ZAMAN, PARMAKLARI AVININ BOĞAZINDA KENETLENMİŞTİR...
İLK KURBANIM SENSİN!
BÜYÜK TAKLEV, KARŞI DURULMAZ GÜCÜNÜ GÖSTER. BİZİ CANAVAR RUHLU YABANCIDAN KURTAR. SANA OLAN İNANCIMIZ KARŞILIĞINDA HAYATIMIZI BAĞIŞLA.
SERSEMLER! BENİ HİÇ BİR ŞEY ÖNLEYEMEZ, BİLMİYORLAR.
ANSIZIN BİR AĞACIN KURU DALI CANLIYMIŞÇASINA HAREKET EDER...

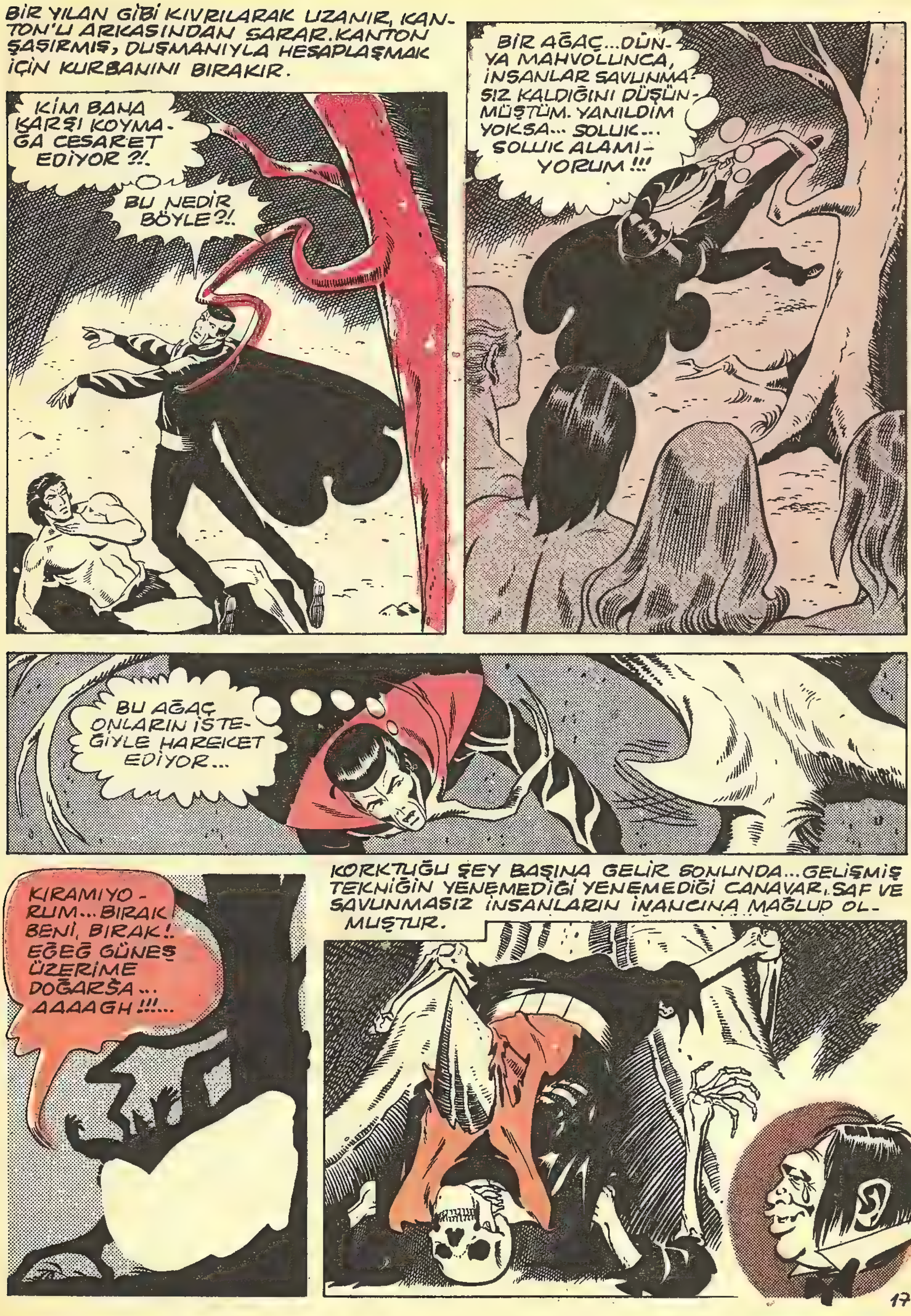
BİR YILAN GİBİ KIVRILARAK UZANIR, KANTON'U ARKASINDAN SARAR. KANTON ŞAŞIRMIŞ, DUŞMANIYLA HESAPLAŞMAK İÇİN KURBANINI BIRAKIR.
KİM BANA KARŞI KOYMAGA CESARET EDİYOR ?!.
BU NEDİR BÖYLE ?!.
BİR AĞAÇ... DÜNYA MAHVOLUNCA, İNSANLAR SAVUNMASIZ KALDIĞINI DÜŞÜNMÜŞTÜM. YANILDIM YOKSA... SOLUK... SOLUK ALAMIYORUM !!!
BU AĞAÇ ONLARIN İSTEĞİYLE HAREKET EDİYOR...
KIRAMIYORUM... BIRAK BENİ, BIRAK!. EĞEĞ GÜNEŞ ÜZERİME DOĞARŞA... AAAAGH !!!...
KORKTUĞU ŞEY BAŞINA GELİR SONUNDA... GELİŞMİŞ TEKNİĞİN YENEMEDİĞİ YENEMEDİĞİ CANAVAR, SAF VE SAVUNMASIZ İNSANLARIN İNANCINA MAĞLUP OLMUŞTUR.

KUKLANIN İNTİKAMI

Mahkemede yorucu bir gün geçirmiş olan avukat Marcus Harding,akşam yemeği için,üyesi olduğu kulübe gitmişti.Yemeğini yedikten sonra büyük salona geçti.Şöminenin başındaki iki koltuktan birine,son zamanlarda yayınlanmış olan (Kişilik Bölünmeleri) isimli eseri büyük tepkiler yaratan Doktor Alvin Myers'in karşısına oturdu.

Myers ince yapılı,uzun boylu,şakaklarındaki saçları gümüş rengine dönmüş,konuşurken gözlerini karşısındakinin gözlerinin ta içine diken bir adamdı.Harding'i görünce,en pahalı cinsinden Dunhill piposunu ağzından çekerek:

-Hele şükür bir Tanrı kulu çıkageldi,dedi Ortalık öylesine ıssız ki,kendimi (Gobi Çölü)nda,ya da (Büyük Sahra)da sanmağa başlıyacaktım.

Harding başını salladı.

-Az önce ben de aynı şeyi düşündüm.Fakat servis yapan Jamison sebebini söyledi.Millet Ross Fawkes'in gösterisine gitmiş.

-Ross Fawkes mi?..Onu Orta Doğu'da turnede sanıyordum.

Ellerini şöminedeki alevlere doğru tutarak oğuşturan Marcus Harding:

-Orta Doğu'daki turnesini bitirmiş,dedi.Yeni bir anlaşma yapmış Broadway'deki tiyatrolardan biriyle.Birleşik Amerika'ya geçmeden önce de buraya uğramış.

Ross Fawkes,İngiltere'nin,belki de bütün Avrupanın en ünlü vantriologuydu.Oniki yaşların da bir erkek çocuk yapısında olan,Fakat görünüşü,giyimi otuz yaşında kibar bir salon erkeğini andıran kuklası Bobo ile,uzun yıllardan beri çeşitli ülkelerden seyircilerin hayranlığını kazanmaktaydı.Gerek Harding'in,gerekse Doktor Myers'in yakın dostuydu ayrıca.

Bir süre gözleri ateşe dikili öylece dalgın kalan doktor:

-Bak aklıma ne geldi Marcus,dedi.Neden oraya gitmiyelim biz de?..Ross'un gösterisini seyretmek burada pineklemekten daha iyi muhakkak.

(Selvili Bayır Çiftliği)ni,Londra'ya dönüşü esnasında olanları ve döner dönmez katıldığı duruşmanın yorgunluğunu unutmak isteyen Marcus,bu teklife bir cankurtaran gibi sarıldı. İki arkadaş hiç vakit geçirmeksizin kulüpten çıktılar..

XXX

Salondaki yerlerini aldıkları zaman,gösterinin başlamasına sadece beş dakika vardı.Bütün koltuklar dolmuştu.Biraz sonra salonun ışıkları karardı ve perde açıldı.

Düz siyah saçları başının arkasına taranmış, omuzları dar,burnu Romalıların burnunu andıran,sesi bir kadife yumuşaklığında,İngilizden çok Akdenizlilere benzeyen bir adamdı arkadaşları Ross Fawkes.

Bir dizinin üzerinde oturan kukla Bobo ile yaptığı konuşmalarla sık sık seyircilerin alkışını alıyordu.

Gösterinin sonuna doğru,yakında Birleşik Amerika'ya gideceğini söyledi.Doğrudan doğruya seyircilere hitaben:
rarımı daha açıklıyacağım,dedi.Bu kararımı, çok yakından ilgili olan biri,kaç yıldır işbirliği yaptığımız sevgili sahne arkadaşım, dostum Bobo dahi bilmiyor.

Bobo gerçekten meraka kapılmış bir insan gibi:

-Neymiş bu kararın? diye atıldı.

-Söyliyeyim,Bobo.Belki de biraz üzülüceksin ama,seni düşündüğüm için böyle yaptığıma inan.Nicedir sahnedesin,artık yoruldun.Emekliye ayrılmanın zamanı geldi.

Doktor Myers ve Harding bakıştılar.Ross ne demek istiyordu acaba?

Vantriolog sözlerine devam edince,merakları kendiliğinden giderilmiş oldu.

-Bir kenara çekilip keyfine bakacaksın,Bob Bundan sonra,halen Amerika'da beni bekleyen v tezgâhtan yeni çıkmış bir sahne arkadaşıyla ç lışacağım.Hadi bakalım,şimdi sevgili seyircil rimizin önünde vedalaşalım ve birbirimize ola sevgimizin daima devam edeceğini söyliyelim.

Bu sözlere karşılık olarak,Bobo'nun kin ve ť ke ifadesi taşıyan isterik bir çığlıktan fark sız sesi yükseldi:

-Hayır,seni hiç sevmiyorum.Evet,sevmiyorum işte..Nefret ediyorum senden,nefret ediyorum.

Seyirciler,gösterinin gereği diye bu sözleri de alkışlamaktan geri kalmamıştı.Fakat Hardin ve Myers,Ross Fawkes'in birden duraladığını,g rip bir ifadeyle kucağındaki kuklaya bakakald ğını farketmişlerdi.

Nitekim biraz sonra soyunma odasında ziyaret ettikleri zaman,F awkes onların da farketmiş olduğu şaşkınlığının sebebini açıkladı:

-Bobo'nun beni çok sevdiğini söylemesini i tiyordum.Onun ağzıyla bunu söyliyecektim ama, limde olmaksızın o sözleri söyledim.Sanki giz li bir kuvvet zorlamıştı beni.

Köşede bir koltukta oturan şık giyimli,ağzı kocaman,cam gözleri ışıl ışıl kuklaya bakarak gülümseyen doktor Myers:

-Üzülme Ross,dedi.Böylesi daha etkili oldu Gösteriye tam bir gerçeklik havası verdi.Neyse,çabuk hazırlan da gidip iki kadeh birşey i çelim biryerde.

Harding ve Myers soyunma odasından çıktılar. Üstkat fuayesinde Harding sigarasını,Myers de piposunu yaktıktan sonra,doktor:

-Bu artist takımının muhayyelesi daima böyle oluyor,dedi.Ross'a bakarsan,o tahtadan kukla..

Fakat sözlerini bitirmesine kalmadı.Kendilerinden ve birkaç görevliden başka kimsenin kalmamış olduğu tiyatro binasının içinde insanın tüylerini diken diken eden bir çığlık yükselmişti.

Şaşkın şaşkın bakıştılar.

-Aman Allahım..Neydi bu?

-Aşağıdan geliyordu.

Görevlilerle beraber aşağıya koştular.Ross Fawkes'in oda kapısı içerden kilitlenmişti. Kapıyı omuzlayıp kırdılar ve içeriye girdikleri zaman,cansız,gırtlağında vahşi bir hayvanın dişleriyle açılmış yarayı andıran kocaman bir yara,yerde buldular Ross Fawkes!.

UÇSUZ BUCAKSIZ ÇÖLÜN CEHENNEM SICAĞINDA BİR DEVRİYE BİRLİĞİ ÖLÜMLE YÜZ YÜZE GELİR...
HAYÂLET TANKLAR
BİR DAMLA SU KALMADI. CEPHANEMİZ DE AZ. DURUMUMUZ UMUTSUZ ARKADAŞLAR.
ŞURAYA BAKIN, YÜZBAŞIM!.. MİSAFİRLERİMİZ VAR.
ŞTUKALAR PİKE HÜCUMUNA GEÇER...
RAT-TA-TATTT
İNGİLİZ DEVRİGE BİRLİĞİ, GÖKTEN GELEN ÖLÜM KARŞISINDA...
RATT-TAT-TATT
BİZİ DELİK DEŞİK EDECEKLER. KUMLARA GÖMÜLÜN!!!.

BIRAZ SONRA...
AZ KALSIN HESABIMIZ TAMAMDI!!
HAVUZDAKİ SÜS BALIKLARI GİBİ AVLIYACAKLAR BİZİ...GEVEZELİĞİ BIRAKIN. YOLA DÜŞELİM. ÇABUK OLUN!!.
TABURA ULAŞMAĞA BAKMALIYIZ!!.
ALMAN UÇAKLARINA TEKRAR YAKALANIRSAK, İLK SEFER KADAR ŞANSLI OLMAYABİLİRİZ!
TABURU BULURLAR AMA...SAHNE MÜTHİŞTİR..
ONLAR BİZDEN ŞANSSIZMIŞ!!.
BASKINA UĞRAMIŞ OLACAKLAR.
TAM BİR KATLİAM YAPMIŞ ALMANLAR!..
GERİDEKİ HATLARIMIZA ULAŞMAKTAN BAŞKA ÇAREMİZ KALMADI.

KİMBİLİR NEKADAR UZAKTADIR-LAR?
GEREKİRSE KAHİRE YAKINLARINA KADAR YÜRÜYECEĞİZ...
DOĞUYA DOĞRU GİDECEĞİZ AR-KADAŞLAR.
FAKAT ÖLÜMÜN GÖLGESİ ÜZERLERİNDEN...
AKBABALAR GENE PEŞİMİZDE...İYİ SİPER ALIN ÇOCUKLAR!!
ÇABUK YERE YATIN. BIRAKIN ONLARA ATEŞ ETMEYİ!.. HAY-Dİ YATIN, YANIN!
RAT-TA-TATTT
BUNUN HESA-BINI SORACAĞIZ, ALÇAKLAR!.
BOŞUNA BAĞIRACA-ĞINA, GÜ-CÜNÜ YÜRÜYÜŞ İÇİN MU-HAFAZA ET!
BİR KERE DAHA AÇIKTA YAKALANIRSAK, HEPİMİZİN SONU DEMEKTİR. ÇEVREDE SIĞINACAK YER ARAYA-LIM.

UMUTSUZ BİR ARAYIŞA GİRİŞİRLER...
TAM ÜZERİMİZE GELİYOR İFRİTLER!
YÜZBAŞIM, ŞURAYA BİR BAKIN.
YABANCILAR LEJYONUNDAN KALMA BİR KALE HARABESİ!
YABANCILARIN YUVASI BİLE OLSA İŞİMİZE YARAYACAK. AÇIKTA AVLANMAKTAN İYİ!..
GELİYORLAR. ÇABUK BU TARAFA GELİN.
BU ALLAHIN CEZASI KUMLARDA KOŞMAK KOLAY MI SANIYORSUN?!.
RATT-TA-TATT
AYYYY!..
KENT'İ KAYBETTİK, EFENDİM.
BİR MUCİCE OLMAZSA HEPİMİZİN SONU O.
ÇAVUŞ YORK, ERLER MEVZİ ALSINLAR. CEPHANEYİ İDARELİ KULLANMALARINI SÖYLE!!

BIRARA UÇAKLAR GÖZDEN KAYBOLUNCA...
ŞİMDİ EMNİYETTE SAYILIRIZ, AMA, BUNUN UZUN SÜRECEĞİ-Nİ SANMIYORUM. GÜNEŞ BATINCA DOĞU YÖNÜNDE YOLA KOYULA-CAĞIZ.
GÖZCÜ BU YÖNDE YAK-LAŞAN DÜŞMAN AS-KERLERİNİ HABER VERDİ.
NE YAPACAĞIZ, YÜZBAŞIM?
ÖNCE ŞUNU ATLATALIM HELE!..
ATEŞ EDİN!.. HERKES ATEŞ ETSİN... ATEŞ, ATEEEEEŞ!!!
GECE İNİNCE...
BEŞ DAKİKAYA KADAR YOLA ÇIKIYORUZ. ATEŞ YAKMAK, SİGARA İÇMEK YOK. BİRKAÇ SAAT SONRA ALBAY KEYES' İN BİRLİĞİNE ULAŞA-BİLİRİZ BELKİ.
VERİLEN KOMUTAYLA KÜÇÜK GRUP YOLA ÇIKARKEN...
İNGİLİZ DOSTLARIMI YAKLA-ŞIYOR. ONLARI KARŞILAYALIM.
ÇABUK KA-LEYE! ALMAN-LAR GELİ-YOR.

UÇAK YERİMİZİ ONLARA BİLDİRMİŞ OLACAK!
ÇENEN DEĞİL, ELLERİN ÇALIŞSIN. HEPİNİZ DUVARLARIN ARKASINA! AÇIKTA KALAMAYIZ.
SIKI BİR ATEŞLE ONLARI DAĞITABİLİRSEK NE ALA. YOKSA HİÇ UMUT YOK.
BİRİNİN GİDİP TAKVİYE GETİRMESİ GEREKİYOR. MUSAADE EDERSENİZ BU İSE GÖNÜLLÜYÜM.
HAKLISIN!.. TALİHİN AÇIK OLSUN ÇAVUŞ!!.
BİRAZ SONRA...
YORK... ONU VURDULAR.. SON UMUDUMUZDU!!.
KUŞATILDIK YÜZBAŞIM!.. ALMANLAR BİZİ SARDILAR.
SONUNA KADAR MÜCADELE EDECEĞİZ... TESLİM OLMAK YOK!!.

BİR SAAT UMUTSUZCA MÜCADELE EDERLER...
ŞON KURŞUNLARIMIZ BİTİYOR.
BURADAN ANCAK BİR MUCİZE KURTARIR BİZİ. SON GELİP ÇATTI!!..
SU YOK, KURŞUNUMUZ BİTMEK ÜZERE, KAÇIP KURTULMA İMKÂNIMIZ YOK BİR TEK ŞEY KALIYOR GERİYE...
_ MUCİZE !..
SÜNGÜLERİNİZİ TAKIN. DERİMİZİ UCUZA SATMAYALIM.
ALMANLAR ÇEKİLİYORLAR... GELİN, GELİN BAKIN, İNANILMAZ ŞEY DEĞİL...
PEKİ AMA, NİÇİN?
TEPEYE BAKIN! BO-
MANLAR !!
YAŞASIN!.. BİZİM TANKLAR YETİŞTİ... HURRA!!
İKİNCİ ZIRHLI BİRLİĞİN TANKLARI... KURTULDUK !!

ŞİMDİ CANLARINI KURTARMAK DERDİ ALMANLARIN BAŞINDADIR. KAÇMAĞA ÇALIŞIRLARKEN..
BU TANKLAR NEREDEN ÇIKTILAR ANSIZIN?..
ÇENENİ KAPA DA BACAKLARINI AÇ, SERSEM. YOKSA EZECEKLER.
TANKLAR KAÇAN ALMANLARIN PEŞİNDEN GİDER. DEVRİYE KOLU ERTESİ GÜN BİLİĞİN KARARGÂHINA ULAŞTIĞI ZAMAN...
GERÇEKTEN BİR MUCİZE SAYESİNDE KURTULDUK. İKİNCİ ZIRHLI BİRLİĞİN TANKLARI TAM ZAMANINDA GELDİ.
İKİNCİ ZIRHLI BİRLİK OLDUĞUNA EMİN MİSİN?!
EVET, BİZİ ONLAR KURTARDI... BUNDA HİÇ ŞÜPHEMİZ YOK.
ŞU HALDE HEPİNİZİN DOKTORA GÖRÜNMESİ GEREKİYOR!!.
DEVRİYE KOLU İSTİRAHATE ÇEKİLİNCE...
BÖYLE BİR ŞEY TAMAMEN İMKÂNSIZ!..
PEKİ AMA, GÖZLERİYLE GÖRMÜŞLER...
SEN DÜN GECE GELDİN, DAVID. NİÇİN BÖYLE KONUŞTUĞUMUN SEBEBİNİ BİLMİYORSUN. ONLARI İKİNCİ BİRLİĞİN TANKLARI KURTARMIŞ OLAMAZ. ÜÇ GÜN ÖNCE AL-GALAM TEPESİNDEKİ ÇARPIŞMALARDA, İKİNCİ ZIRHLI BİRLİĞİN BÜTÜN TANKLARI DÜŞMAN TARAFINDAN YAKILIP TAHRİP EDİLDİ. BİR TEK KİŞİ BİLE KURTULAMAMIŞ.
SON

ŞİŞEDEKİ İFRİT

İHTİYAR ADAMIN EVİNDEN ÇIKTIKTAN AZ SONRA, GENÇ GEMİCİ BU ANLAŞMADAN PİŞMANLIK DUYAR.. RUHUNUN ÜZERİNE KUMAR OYNAMAK ONU TEDİRGİN ETMEKTEDİR. ŞİŞEDEN BİR AN ÖNCE KURTULMAK İSTER VE...
SAN FRANSİSKO
U.S.A
GİRDİĞİ ANTİKACI DÜKKÂNINDA ŞİŞENİN ASLI HAKKINDA HİÇ BİR ŞEY SÖYLEMEKSİZİN...
ŞİŞEYE ALTMIŞ DOLAR VERİRİM..
BU FİATA SATMAKLA BELKİ DE BUDALALIK EDİYORUM AMA BAŞKA ÇAREM YOK.. ÖYLE OLSUN..
NEYSE ONDAN KURTULDUM ARTIK..
KEAWE BU OLAYIN ETKİSİNDEN KURTULAMAMIŞTIR HALÂ... HEMEN BİR SANDALA BİNİP GEMİYE DÖNER..
BU MESELEDEN KİMSEYE YE BAHSETMİYECEĞİM... BENİ DELİ SANIRLAR.. KİM İNANIR BÖYLE ŞEYE..
GEMİYE ÇIKTIĞI ZAMAN ARKADAŞI LOPAKA İLE KARŞILAŞIR..
KARADA İYİ VAKİT GEÇİRDİN Mİ?
YOK CANIM.. HİÇ EĞLENEMEDİM..

KEAWE SANDIĞI AÇAR AÇMAZ..
AYGENE O LÂNET ŞİŞE.. BENİ BURAYA KADAR TAKİP ETMİŞ..
NE DİYORSUN ?
KEAWE GÖRDÜĞÜ ŞEYE İNANMAZ BİR TÜRLÜ..
BU ŞİŞEYİ SANDIĞIMA SEN Mİ KOYDUN ?
HAYIR! ÜSTELİK BURAYA KİMSE GİRMEDİ..
KEAWE ONUN KUDRETİNE ARTIK İNANMIŞTIR.. ARKADAŞINA YEMİN ETTİRİR DURUMU AÇIKLAR..
SATIN ALDIĞIMDAN FAZLA PARAYA SATINCA ONDAN KURTULAMADIM.. ŞİMDİ NE YAPMALIYIM DERSİN ?
ŞEYTANLA KUMAR OYNAMAK TEHLİKELİ BİR ŞEY... FAKAT PAZARLIKTAN SEN DE YARARLANMAYA BAK..
KEAWE BU FİKRİ YERİNDE BULUR VE İSTEĞİNİ SÖYLER...
DOĞDUĞUM ADADA ÇOK GÜZEL BİR EV İSTİYORUM..
ŞİŞE SENİN İSTEĞİNİ YERİNE GETİRİNCE, ONU SENDEN DAHA UCUZA SATIN ALIRIM.. BİR FİKRİM VAR.. ŞEYTANI KENDİ OYUNUNA GETİRECEĞİM KEAWE..
ERTESİ GÜN KEAWE'NİN GEMİSİ SAN FRANCISCO'DAN AYRILIR.. VE PASİFİK OKYANUSUNA AÇILIR.. ŞEYTAN VE EMRİNDEKİ İFRİTİN VARLIĞI DA BU YOLCULUĞU GÖLGELEMEKTEDİR..

ÜÇ HAFTA SONRA HONOLULUYA VARDIKLARI ZAMAN KEAWE'Yİ BİR AVUKAT KARŞILAR..
AMCANIZIN VE TEK OĞLUNUN ÖLÜMÜNÜ BİLDİRMEKLE GERÇEKTEN ÜZÜNTÜ DUYUYORUM..
AMCANIZ ÇOK ZENGİNDİ.. BU DURUMDA BÜTÜN PARASI SİZE KALIYOR.. HİÇ OLMAZSA BU HABERİMLE BİRAZ TESELLİ BULURSUNUZ...
İFRİTTEN GÜZEL BİR EV İSTEDİĞİM ZAMAN YAKINLARIMIN HAYATINA MÂL OLACAĞINI NERDEN BİLEBİLİRDİM...
KEAWE DERİN DÜŞÜNCELERE DALMIŞ ŞEHİRDE GEZİNMEĞE KOYULUR.. ANSIZIN BİR MİMARIN EVİ ÇIKAR KARŞISINA..
ÇOK PARAM OLDUĞUNA GÖRE BU ADAM DİLEDİĞİM GİBİ BİR EVİN YAPILMASINDA BANA YARDIM EDEBİLİR..
M. J. MERCER
Mimar.
ÜNLÜ MİMAR SANKİ ONU BEKLEMEKTEDİR..
ÇOK GÜZEL BİR EVİN PROJESİNİ HENÜZ BİTİRMİŞTİM.. BAKMAK İSTERMİSİNİZ..
TABİÎ..
MİMAR TAM KEAWE'NİN TAHAYYÜL ETTİĞİ EVİN PROJESİNİ ÇİZMİŞTİR..
BU EVİN İNŞASI İÇİN NE KADAR PARA İSTERSİNİZ?
İNŞASI VE İÇİNİN DÖŞENMESİ İÇİN SİZDEN 89.568 DOLAR ALIRIM..

DEVAMI VAR

KORKU

KORKU MAGAZİN CİLTLERİNİ İTİMAT KİTABEVİ
Cağaloğlu Narlıbahçe Sokak No 19 P.K. 1283
ADRESİNDEN TEMİN EDEBİLİRSİNİZ. . .

KORKU Salı günleri çıkar dehşet ve heyecan dergisi.
Sahibi ve Sorumlu yönetmeni: Mehmet Kemal
Benli.Yönetim:Ziya Sezer. Ressam Hayri. Filimler Ajans
Ekspres Baskı :Duran Ofset. Cilt:Fazilet Mücellithanesi.
Adres: Cağaloğlu Çemberlitaş Palas Kat: 1. Tel : 221676

SAYI 118 4 KASIM 1969 FİATI 100 KURUŞ

Düzenleme : Akşamsefası